



'SME BANK 90-DAYS BUSINESS CHALLENGE'

KERTAS RANCANGAN PERNIAGAAN

RINGKASAN EKSEKUTIF

1. Memperkenalkan Syarikat / Firma.

A. Maklumat Am

Bil	Perkara	Maklumat
1.	Nama syarikat / firma	
2.	Alamat	
3.	No. Tel	
4.	Tarikh Daftar	
5.	No. Pendaftaran	
6.	Tarikh Operasi atau Jangkaan	
7.	Jenis / Bidang perniagaan	

1. Modal Dibayar / Sumbangan :

Bil.	Nama Pemegang Saham / Pemilik / Ahli Kongsi	Jumlah Saham / Modal Dimiliki (RM)		
		Sediada	Baru atau Tambahan	Jumlah
	Jumlah			

2. Milikan Modal :% Bumiputera% B/Bumi

3. Pemegang Saham / Pengarah / Ahli Kongsi

Bil.	Nama Pemegang Saham / Pemilik / Ahli Kongsi	Umur	Jawatan Dalam Syarikat	% saham / modal (RM)

B. PERIHAL PROJEK

1. Aspek Teknikal

a) Mesin / Peralatan / Kelengkapan Penting Sediaada (Jika ada)

Bil	Jenis, Model & Buatan	Unit	Harga Kos (RM)	Kegunaan	Pembekal

b) Mesin / Peralatan / Kelengkapan Yang Akan Dibeli (Jika ada)

Bil	Jenis, Model & Buatan	Unit	Harga Kos (RM)	Kegunaan	Pembekal

Catatan : Terangkan justifikasi ke atas pemilihan dan penambahan mesin / peralatan di atas.

d) Carta alir proses pengeluaran bagi projek-projek yang bercorak produk & perkhidmatan.

- Sediakan carta alir yang sesuai-

2. ASPEK PASARAN

a) Ciri-ciri Umum Produk / Servis dan Pengguna

- Terangkan ciri-ciri produk / servis dan hubungkaitkannya dengan profil pengguna / pelanggan.

b) Pasaran Am

- Lakukan tinjauan pasaran untuk mengetahui prospek barangan atau perkhidmatan.

c) Sasaran Pasaran Syarikat / Firma

Bil	Nama Pelanggan & Lokasi	Keperluan Setahun	Anggaran Jualan (RM)

d) Strategi Pasaran Syarikat / Firma

- Terangkan strategi yang akan diambil untuk mencapai sasaran pasaran seperti para (c) di atas.

e) Pesaing-Pesaing

Bil	Nama Pesaing	Kekuatan	Kelemahan	Cara Untuk Hadapi Persaingan

3. ASPEK PENGURUSAN

a) Carta Organisasi

Contoh:

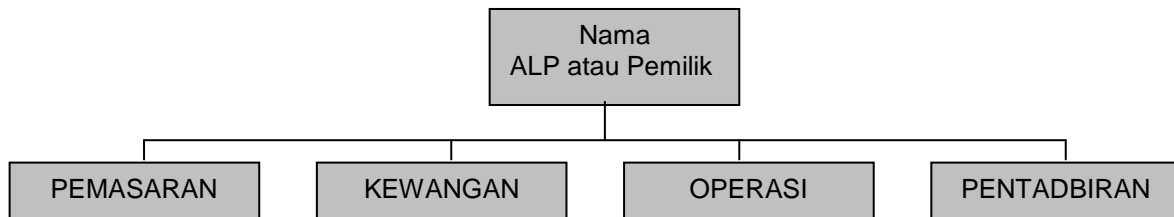

4. ASPEK KEWANGAN

a. Aset, Tanggungan & Ekuiti.

i. Jumlah Harta (Kos Projek)

PERKARA	SEDIA ADA (00/0/00) (AUDIT/DERAF)		TAMBAHAN atau BARU		JUMLAH	
	RM'000	%	RM'000	%	RM'000	%
a) Tanah						
b) Bangunan & Ubahsuai						
c) Jentera & Pemasangan						
d) Perabut & Peralatan						
e) Kenderaan						
f) Pra-Operasi						
g) Modal Kerja Bersih						
JUMLAH						

b. Prestasi Dijangka

PERKARA	PRESTASI SEMASA (Jika ada)	PRESTASI DIJANGKA		
	(AUDIT/MGMT A/C)	TAHUN 1	TAHUN 2	TAHUN 3
(RM'000)				
Pendapatan				
Untung Kasar				
Untung Bersih				
Untung Terkumpul				
Pulangan Kasar Atas Pendapatan				
Pulangan Bersih Atas Pendapatan				
Pulangan Bersih Atas Harta				
Pulangan Bersih Atas Pelaburan				
(RM'000)				
Wang Tunai Masuk				
Wang Tunai Keluar				
Baki Tunai Bersih				
Baki Tunai Terkumpul				
Modal Kerja Bersih				
Nisbah Semasa (:1)				
Nisbah Gearan (Hutang/Ekuiti)				
Nisbah Lindungan Hutang (:1)				
Titik Pulangan Modal (RM)				
Titik Pulangan Modal (%)				

5. KESIMPULAN

i. Kekuatan

ii. Kelemahan

iii. Langkah-Langkah Mengatasi Kelemahan Projek

6. SENARAI LAMPIRAN .

- i. Sijil Pendaftaran Syarikat / Perniagaan
- ii. Akaun Untung Rugi (Jangkaan)
- iii. Aliran Wang Tunai (Jangkaan)
- iv. Kunci Kira-Kira (Jangkaan)
- v. Penyata Bank
- vi. Lesen / Permit
- vii. Gambar-Gambar i.e. Premis, Produk dll.
- viii. Lain-Lain Dokumen Sokongan Yang Berkaitan